JOCKEY CLUB

ROSARIO

Películas para ver mientas estamos en casa

#Yomequedoencasa

Sub comisión de cultura

Camila (1984)

- Dirigida por María Luisa Bemberg e interpretada por Susu Pecoraro, Imanol Arias y Héctor Alterio. Narra la historia real del romance entre Camila O'Gorman (Susú Pecoraro) y el sacerdote Ladislao Gutiérrez (Imanol Arias), durante el gobierno de Juan Manuel de Rosas en Buenos Aires, en la primera mitad del siglo XIX.

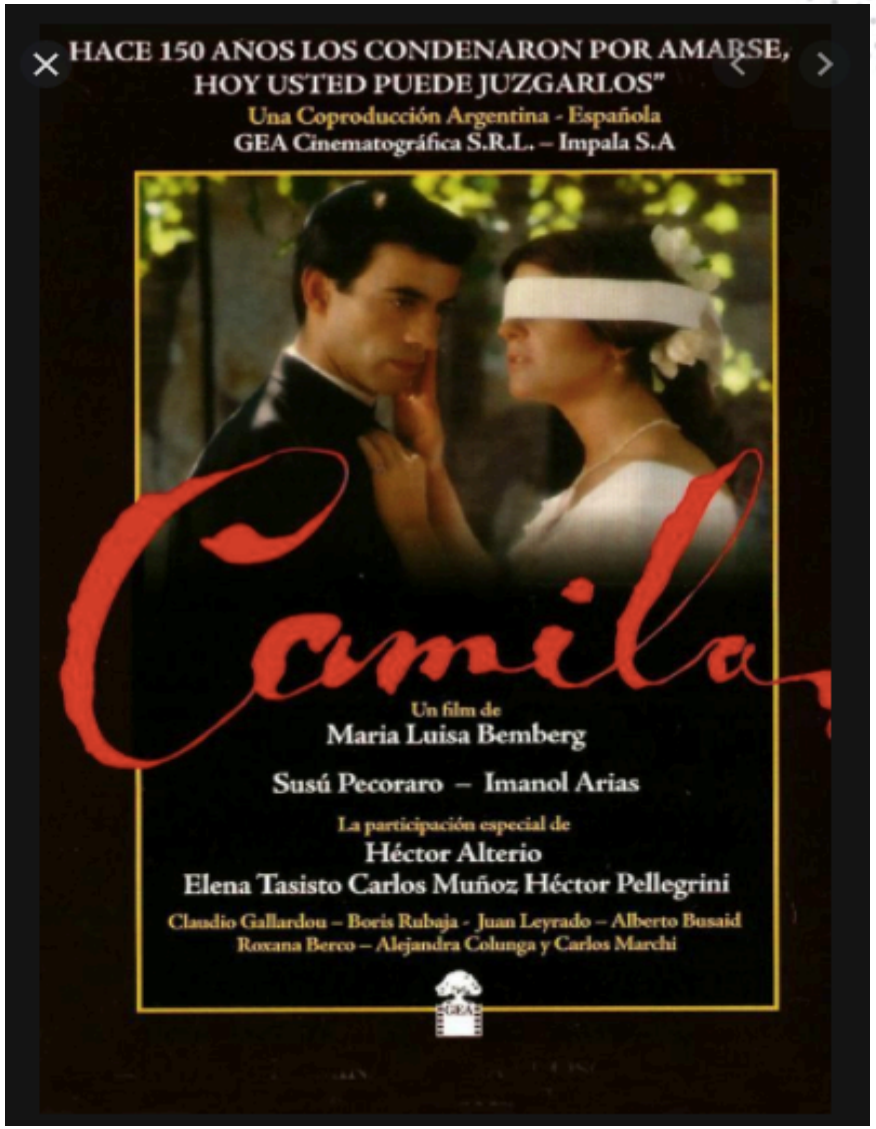

La lista de Schindler (1994)

- Steven Spielberg adaptación de la novela biográfica “El arca de Schindler” narra cómo el empresario alemán Oskar Schindler utilizó su influencia personal dentro del partido nazi para salvar a sus trabajadores judíos

El Gatopardo (1963)

- **Director: Luchino Visconti . Interpretada por Burt Lancaster, Claudia Cardinale y Alain Delon .Tema: la unificación de Italia en el siglo XIX. Ambientada en el Piamonte la película cuenta cómo Don Fabrizio, Príncipe de Salina y su familia se mudan ante la invasión de las tropas de Garibaldi.**

Doctor Zhivago: (1965)

- David Lean dirige esta cinta ambientada durante la Revolución Rusa, y cuenta de modo novelado el proceso, desde sus primeros días hasta el final del stalinismo.Interpretada por: Omar Sharif, Julie Christie, Geraldine Chaplin, Tom Courtenay, Alec Guinness y Rod Steiger

El Pianista (2002)

- **Película referida al Holocausto, está basada en memorias del pianista polaco Władysław Szpilman , interpretada por Adrien Brody .**

Invictus (2009)

- Ambientada en Sudáfrica, narra la lucha contra el apartheid y la colaboración que tuvieron que desarrollar el presidente de Sudáfrica Nelson Mandela y el capitán de su selección de rugby François Pienaar para volver a unir al país a través del deporte. Interpretada por Morgan Freeman y Matt Damon

Las horas más oscuras (2017)

- Película británica , dirigida por Joe Wright, escrita por Anthony McCarten y protagonizada por Gary Oldman en el papel de Winston Churchill.Narra los primeros días de Churchill como primer ministro, en el marco del avance de Adolf Hitler durante la Segunda Guerra Mundial. Interpretada por: Ben Mendelsohn, Kristin Scott Thomas, Lily James, Stephen Dillane y Ronald Pickup..

Todos los hombres del presidente (1976)

- Interpretada por: Robert Redford, Dustin Hoffman, Jason Robards y Martin Balsam , Dirección: Alan Pakula.Es una historia basada en hechos reales, cuenta la investigación del caso Watergate, que llevó a la dimisión de Richard Nixon de la Casa Blanca.

La caída (2004)

- Película alemana, dirigida por Oliver Hirschbiegel y escrita por Bernd Eichinger.Interpretada por Bruno Ganz como A Hitler. Está basada en documentos históricos, se desarrolla casi en su totalidad en el búnker donde se refugiaron Adolf Hitler y sus allegados durante las últimas semanas de la Batalla de Berlín.

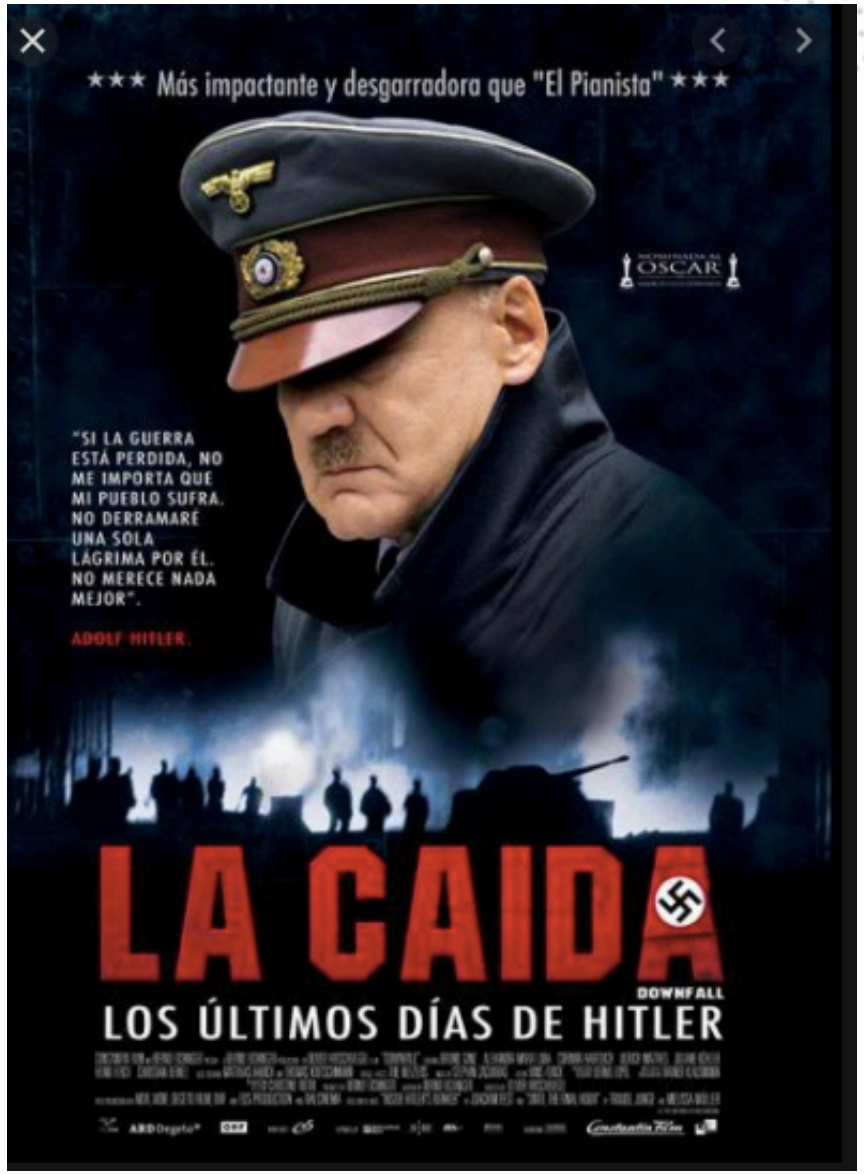

Lincoln (2012)

- Dirigida por Steven Spielberg protagonizado por Danny Day-Lewis, Sally Field, Tommy Lee Jones, David Strathairn, Joseph Gordon-Levitt, James Spader y Lee Pace, junto a ellos Day-Lewis presenta un retrato político deLincoln y su política durante la Guerra de Secesión.

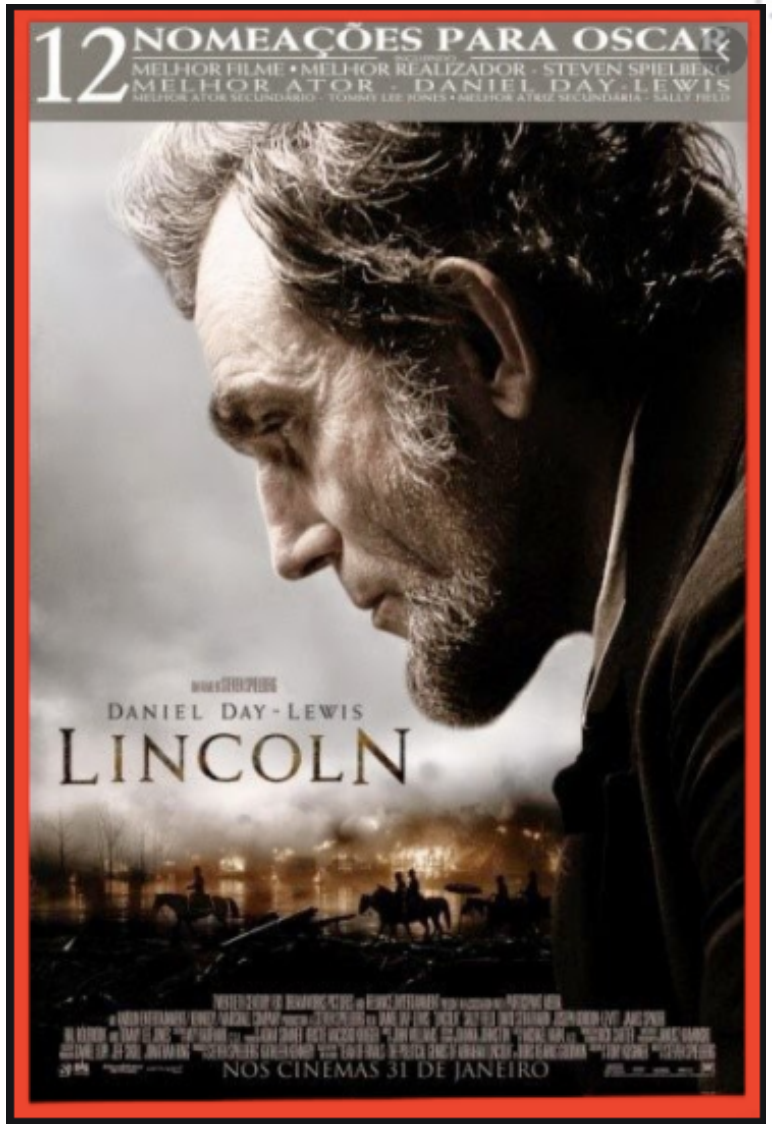

Muchas gracias!

Sub comisión de cultura